25 Mechelen - gebaggerd uit de Dijle

Emiel_Pardon_01 bis

Emiel_Pardon_01 Rug

Emiel_Pardon_01 ter

Emiel_Pardon_01

Emiel_Pardon_02

Emiel_Pardon_03

M101

M102

M103

M104

M105

M106

25 Mechelen - gebaggerd uit de Dijle

M107

M108

M109

M110

M111

M112

M113

M114

M115

M116

M117

M118

25 Mechelen - gebaggerd uit de Dijle

M119

M120

M121

M122

M123

M124

M125

M126

M127

M128

M129

M130

25 Mechelen - gebaggerd uit de Dijle

M131

M132

M133

M134 glaspartikels

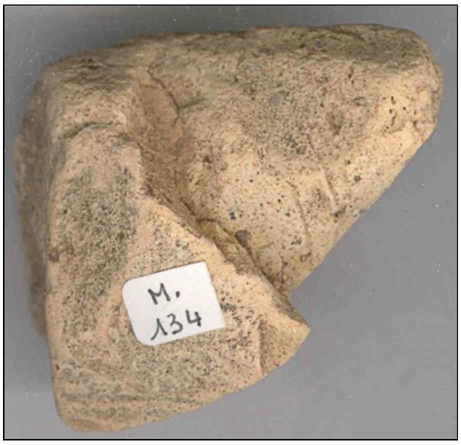

M134 Rug

M134

M135

M136

M137 Rug

M137

M138

M139

25 Mechelen - gebaggerd uit de Dijle

M140

M141

M142

M143

M144

M145 Breukrand onder

M145 Rand links

M145 Rug

M145

M146

M147

M148

25 Mechelen - gebaggerd uit de Dijle

M149

M150

M151

M152

M153

M154

M155

M156

M157 Rug

M157

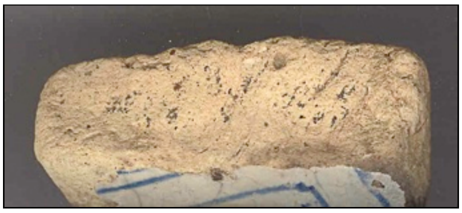
M158 Breukrand

M158 Rug

25 Mechelen - gebaggerd uit de Dijle

M158

M159

M160 Rug

M160

M161 Rug

M161

M162 Rug

M162

M163

M164

M165 Rug

M165

25 Mechelen - gebaggerd uit de Dijle

M166 Breukrand rechts

M166 Rug

M166

M167

M168

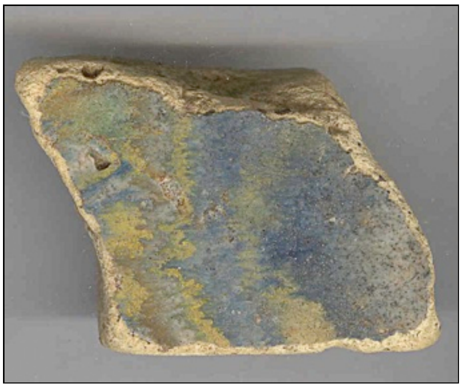

M169

M170

M171

M172

M173 Rand

M173 Rug

M173

25 Mechelen - gebaggerd uit de Dijle

M174

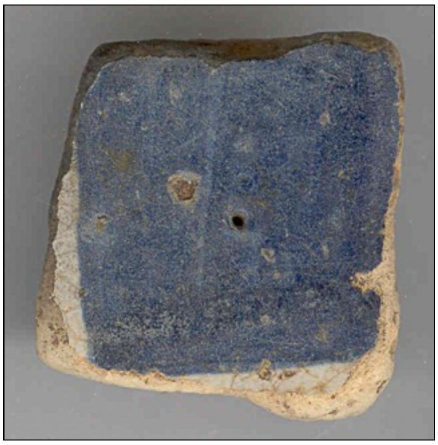

M175

M176

M177

M178 Breukrand

M178 Rug

M178

M179

M180

M181

M182

M183

25 Mechelen - gebaggerd uit de Dijle

M184

M185 Rand rechts

M185

M186 Rand links

M186

M187 Rand rechts

M187 Rug

M187

M188

M189

M190

M191

25 Mechelen - gebaggerd uit de Dijle

M192

M193

M194 Rand onder

M194

M195 Rug

M195

M196

M197

M198 Rug

M198

M199

M200 Breukrand rechts

25 Mechelen - gebaggerd uit de Dijle

M200

M201

M202

M203

M204 Rug

M204

M205

M206

M207

M208

M209

M210

25 Mechelen - gebaggerd uit de Dijle

M211

M212

M213

M214 Rug

M214

M215

M216

M217

M218

M219

M220

M221 Breukrand boven

25 Mechelen - gebaggerd uit de Dijle

M221 Breukrand onder

M221

M222 Rand rechts

M222

M223

M224

M225 Rug

M225

M226 Breukrand1

M226 Breukrand2

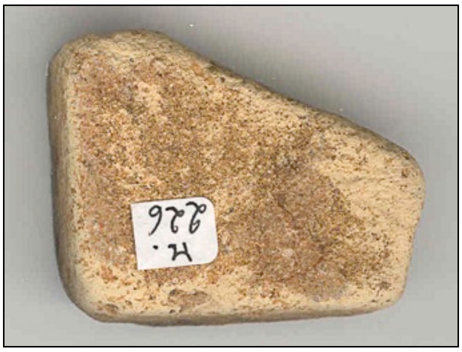
M226 Rug

M226

25 Mechelen - gebaggerd uit de Dijle

M227

M228-M229-M230 Rug

M228-M229-M230

M228

M229

M230

M231-M232-M233 Rug

M231-M232-M233

M234

M235

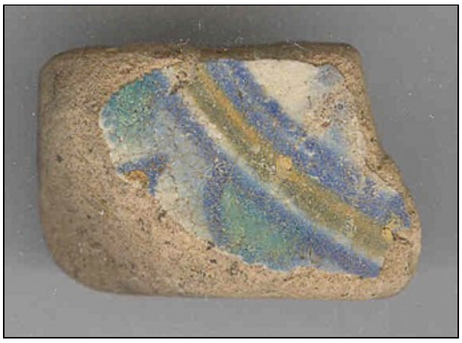

M236

M237 Rug

25 Mechelen - gebaggerd uit de Dijle

M237

M238

M239

M240

M241

M242

M243

M244

M245

M246

M247

M248

25 Mechelen - gebaggerd uit de Dijle

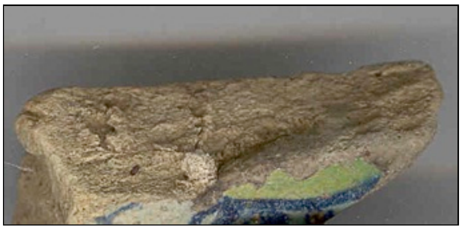

M249 Breukrand onder

M249-M249bis

M250-M251

M252

M253

M254

M255 Breukrand

M255

M256

M257

M258

M259

25 Mechelen - gebaggerd uit de Dijle

M260

M261

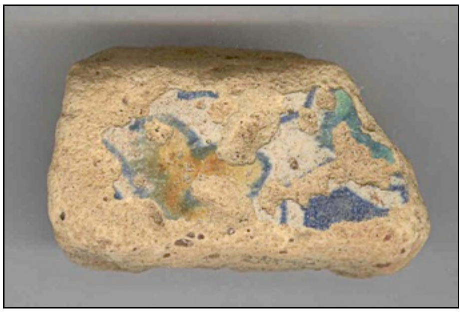
M262

M263

M264 Breukrand

M264

M265 Rug

M265

M266

M267 Breukrand

M267

M268

25 Mechelen - gebaggerd uit de Dijle

M269

M270 Rand onder

M270

M271 Rand links

M271 Rug

M271

M272

M273

M274 Rug

M274

M275

M276 Breukrand

25 Mechelen - gebaggerd uit de Dijle

M276

M277

M278

M279 Breukrand

M279

M280

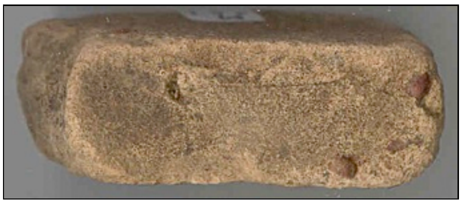
M281 Breukrand links

M281

M282

M283

M284

M285

25 Mechelen - gebaggerd uit de Dijle

M286 Rand links

M286

M287 Breukrand links

M287 Rand rechts

M287 Rug

M287

M288 Breukrand1

M288 Breukrand2

M288 Merkteken

M288 Rug

M288

M289 Rug

25 Mechelen - gebaggerd uit de Dijle

M289

M290

M291

M292

M293

M294

M295

M296

M297

M298

M299

M300 Rug

25 Mechelen - gebaggerd uit de Dijle

M300

M301 Rand rechts

M301

M302

M303

M304 Rug

M304

M305 Rug

M305

M306 Rug

M306

M307

25 Mechelen - gebaggerd uit de Dijle

M308

M309

M310

M311

M312

M313 Rand boven

M313

M314 Rand boven

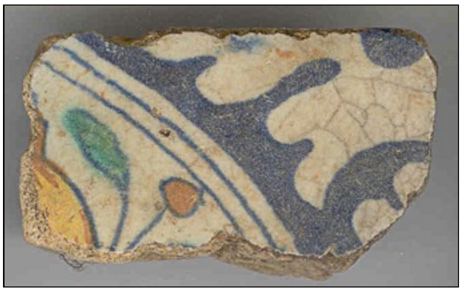
M314

M315

M316

M317

25 Mechelen - gebaggerd uit de Dijle

M318

M319

M320 Rug

M320

M321 Breukrand rechts

M321 Rug

M321

M322

M323

M324

M325 Rug

M325

25 Mechelen - gebaggerd uit de Dijle

M326 Breukrand boven

M326

M327

M328

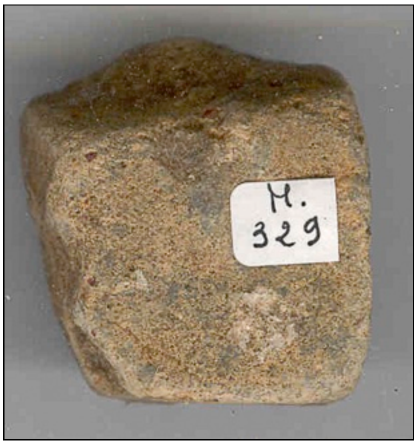

M329 Rug

M329

M330 bis

M330 Breukrand boven

M330 Rand onder

M330 Rug

M330

M331

25 Mechelen - gebaggerd uit de Dijle

M332 Rand links

M332

M333 Breukrand boven

M333

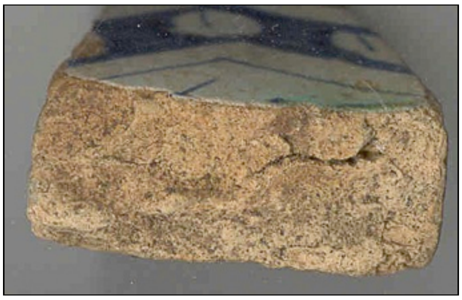

M334 Breukrand boven

M334

M335

M336

M337

M338

M339

M340

25 Mechelen - gebaggerd uit de Dijle

M341

M342 Rand boven

M342

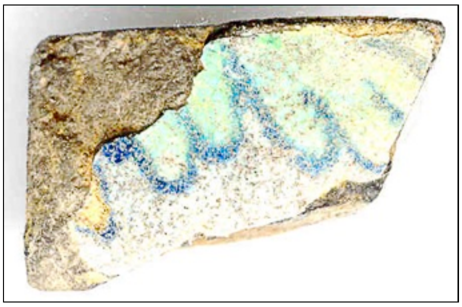
M343

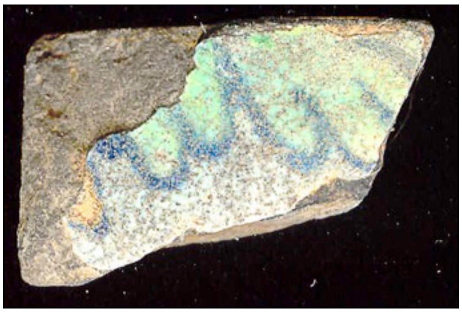
M343bis

M344

M345

M346

M347 Breukrand onder

M347

M348 Rug

M348

25 Mechelen - gebaggerd uit de Dijle

M349 Rug

M349

M350

M351 Rug

M351

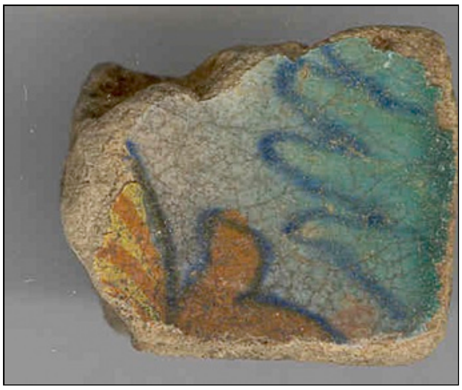

M352

M353

M354

M355

M356

M357

M358

25 Mechelen - gebaggerd uit de Dijle

M359

M360

M361 Breukrand

M361

M362 Breukrand

M362

M363

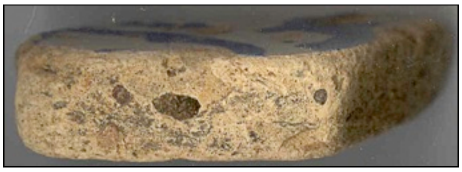

M364 Breukrand

M364

M365

M366 Breukrand

M366

25 Mechelen - gebaggerd uit de Dijle

M367 Breukrand

M367

M368 Rand links

M368

M369

M370

M371

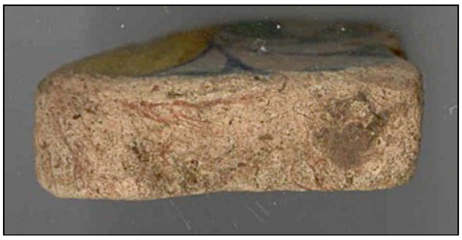

M372 Breukrand

M372

M373

M374

M375 Glazuurkit

25 Mechelen - gebaggerd uit de Dijle

M375 Rug

M375

M376

M377 Rug

M377

M378 Rand onder

M378

M379

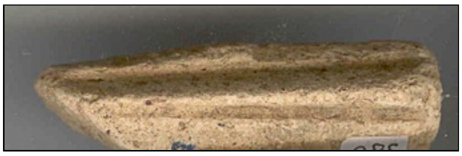

M380 Breukrand onder

M380

M381 Rand boven

M381

25 Mechelen - gebaggerd uit de Dijle

M382

M383 Rug

M383

M384

M385

M386

M387

M388

M389 Rand links

M389

M390 Rug

M390

25 Mechelen - gebaggerd uit de Dijle

M391 Rug

M391

M392 Rug

M392

M393

M394&395&396&397 Rug

M394&395&396&397

M398&399&400&401 Rug

M398&399&400&401

M402&403&404&405 Rug

M402&403&404&405

M406 Rug

25 Mechelen - gebaggerd uit de Dijle

M406&407&408 Rug

M406&407&408

M409 Breukrand

M409 Rug

M409

M410&411&412&413&414 Rug

M410&411&412&413&414

M415 Rug

M415

M416&417&418&419 Rug

M416&417&418&419

M420&421&422&423 Rug

25 Mechelen - gebaggerd uit de Dijle

M420&421&422&423

M424&425&426&427 Rug

M424&425&426&427

M428&429&430&431 Rug

M428&429&430&431

M432&433&434&435&436 Rug

M432&433&434&435&436

M437&438&439 Rug

M437&438&439

M440&441&442&443 Rug

M440&441&442&443

M444&445&446&447 Rug

25 Mechelen - gebaggerd uit de Dijle

M444&445&446&447

M448&449&450&451 Rug

M448&449&450&451

M452&453&454&455 Rug

M452&453&454&455

M456&457&458&459 Rug

M456&457&458&459

M460&461&462&463 Rug

M460&461&462&463

M464&465&466&467&468 Rug

M464&465&466&467&468

M469 Rug

25 Mechelen - gebaggerd uit de Dijle

M469

M470 Rug

M470

M471 Rug

M471

M472 Rug

M472

M473 Rug

M473

M474 Rug

M474

M475 Rug

25 Mechelen - gebaggerd uit de Dijle

M475

M476 Breukrand

M476 Rug

M476

M477 Rug

M477

M478 Rug

M478

M479 Rug

M479

M480 Rug

M480

25 Mechelen - gebaggerd uit de Dijle

M481 Rug

M481

M482 Rug

M482

M483 Rug

M483

M484 Rug

M484

M485 Rug

M485

M486 Rug

M486

25 Mechelen - gebaggerd uit de Dijle

M487 Rug

M487

M488 Rug

M488

M489 Rug

M489

M490 Rug

M490

M491&492&493 Rug

M491&492&493

M494&495&496&497 Rug

M494&495&496&497

25 Mechelen - gebaggerd uit de Dijle

M498&499&500 Rug

M498&499&500

M500 Breukrand

M501 Breukrand

M501 Rug

M501

M502&503&504&505 Rug

M502&503&504&505

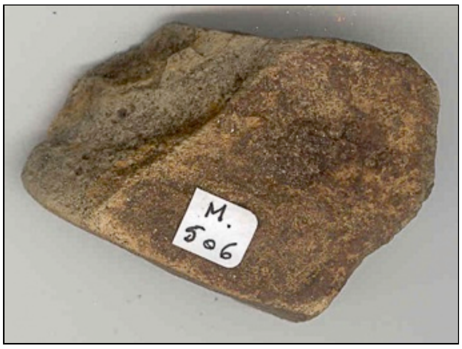

M506 Rug

M506

M507&508&509 Rug

M507&508&509

25 Mechelen - gebaggerd uit de Dijle

M510 Rug

M510

M511 Rug

M511

M512 Rug

M512

M513&514&515&516&517 Rug

M513&514&515&516&517

M517 Breukrand

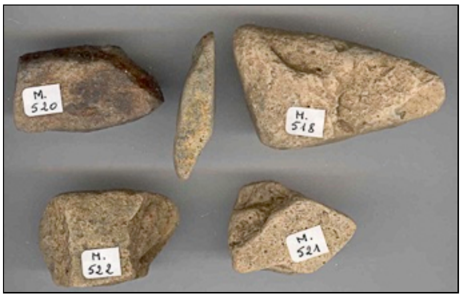

M518&519&520&521&522 Rug

M518&519&520&521&522

M523&524&525&526 Rug

25 Mechelen - gebaggerd uit de Dijle

M523&524&525&526